Offline-Aktivierung

Für bestimmte PADS Installationen ist es nicht möglich oder nicht gewünscht, über eine Internetverbindung direkt zu aktivieren. Trotzdem muss die PADS-Installation aktiviert werden. Dies kann durch eine Offline-Aktivierung durchgeführt werden.

Die Offline-Aktivierung starten

Zwei Dinge sind notwendig um eine PADS-Installation ohne Internet-Verbindung zu aktivieren:

• Die PADS-Installation ohne Internet-Verbindung

• einen Rechner mit Zugriff auf das Internet und die Möglichkeit Dateien auf diesen PC zu übertragen, direkt oder indirekt (über eine Datenspeichereinrichtung oder dergleichen).

Die Offline-Aktivierungsdatei erhalten

Um offline zu aktivieren brauchen Sie die Offline-Aktivierung-Datei. Diese Datei enthält alle notwendigen Daten vom dem PADS Server, den Sie aktivieren möchten. Um diese Datei zu erhalten, müssen Sie den Lizenz-Assistenten der PADS-Installation starten.

• Klicken Sie auf **Start** in der Windows-Taskleiste.

• Wählen Sie (**Alle**) **Programme**, **PADS4** und dann **Konfiguration.**

• Wählen Sie **Lizenz Assistent**.

Nachdem das Programm gestartet wurde, wählen Sie den PADS Server aus, den Sie aktivieren möchten.

Net Display Systems Deutschland GmbH

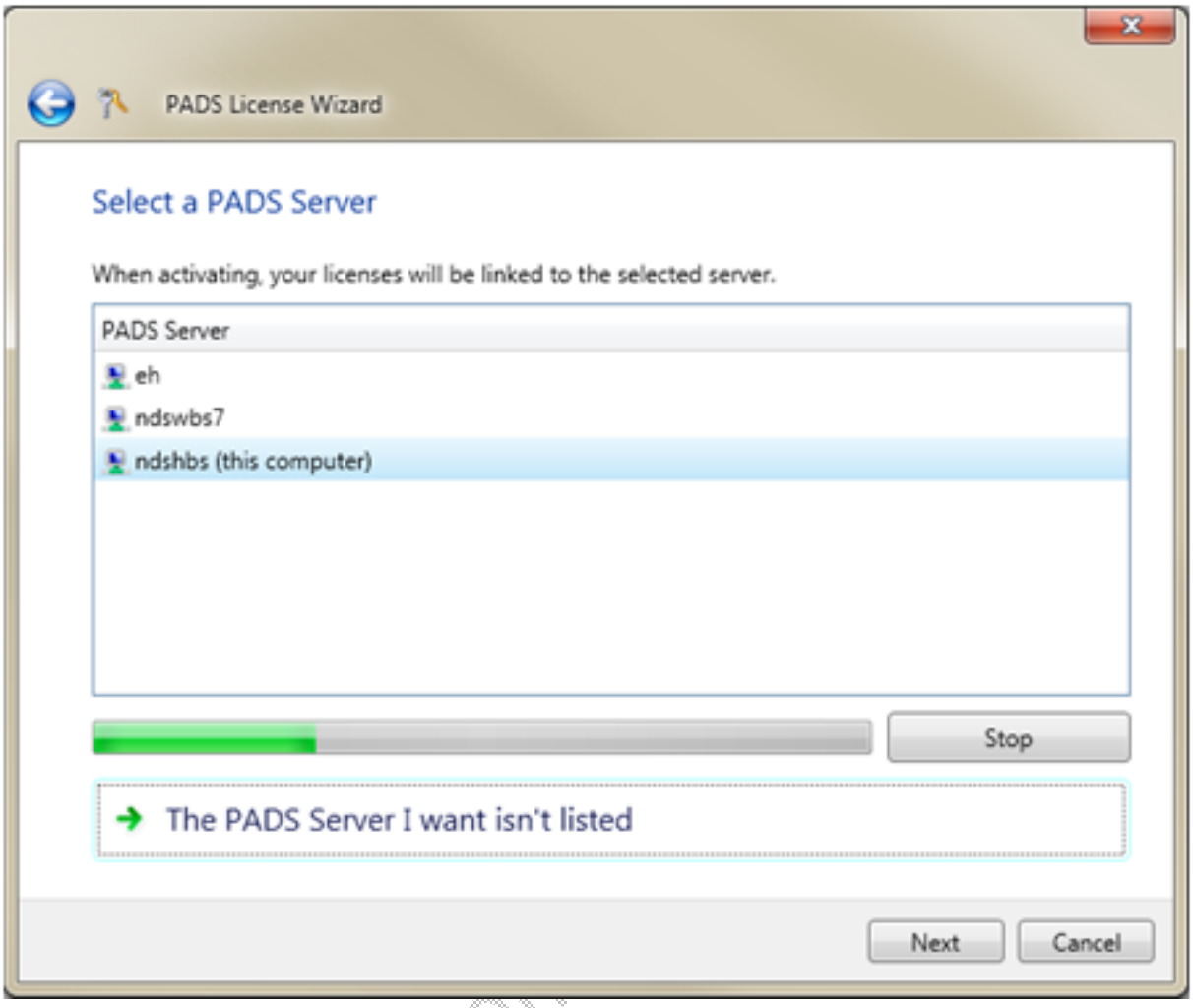

Gehen Sie auf **Weiter**.

Net Display Systems

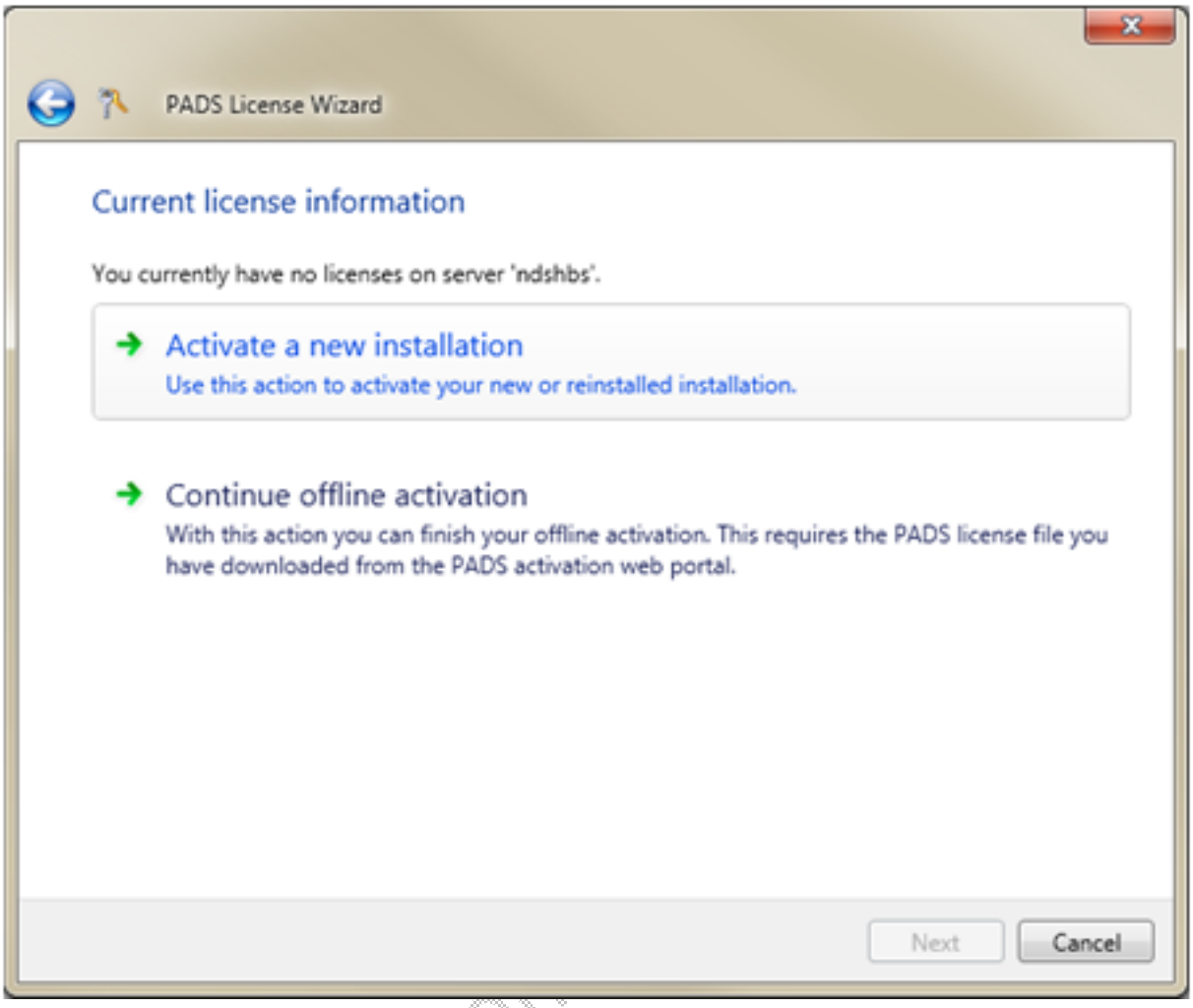

Klicken Sie auf **Aktivieren Sie einer neuen Installation.** Der Lizenz-Assistent wird versuchen, eine Verbindung mit dem Online-Lizenzaktivierung Server bei Net Display Systems aufzubauen.
Wenn eine Verbindung nicht möglich ist erscheint der folgende Bildschirm:

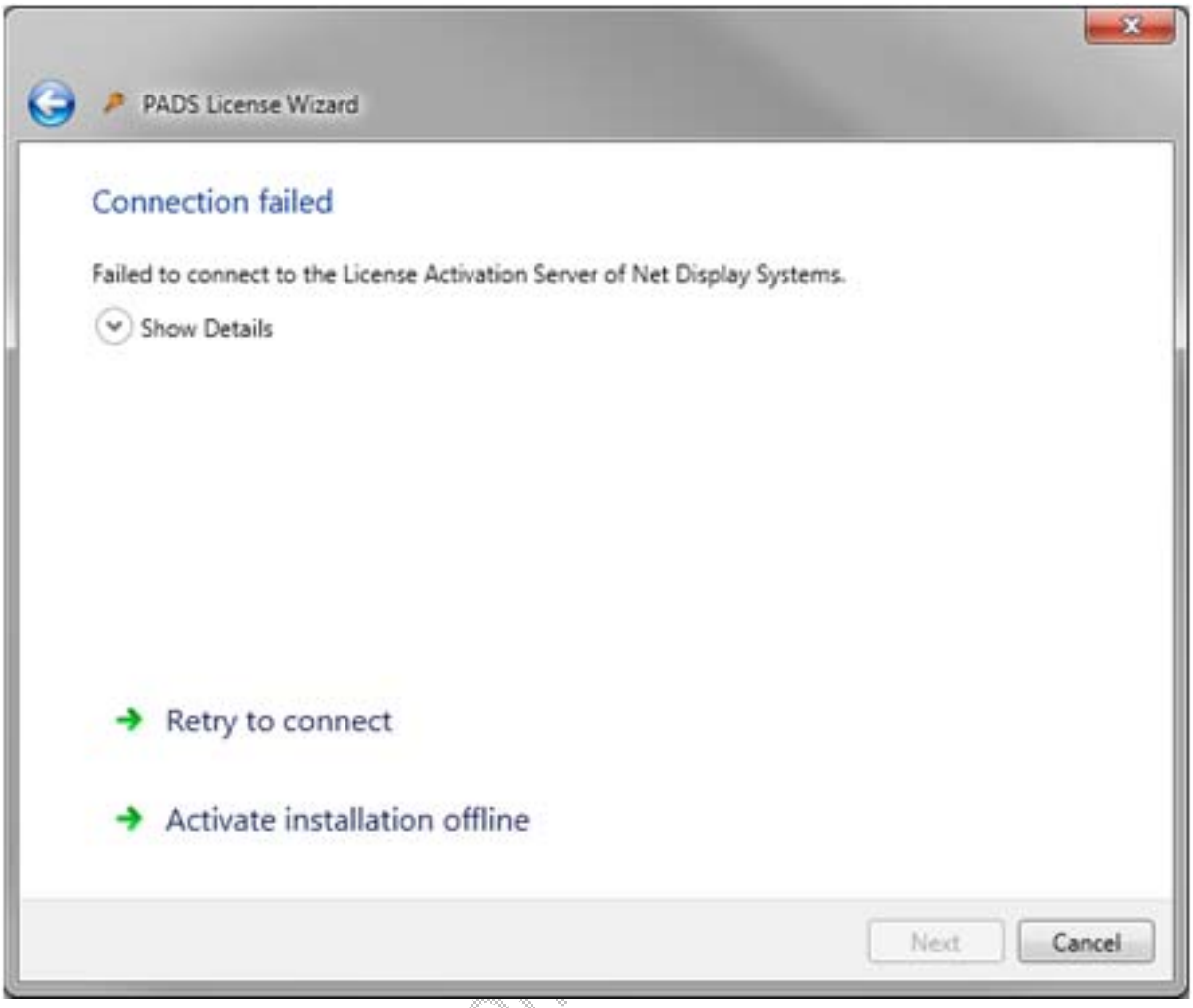

Der Lizenz-Assistent findet hat keinen Internet-Anschluss.

Klicken Sie auf **Weiter mit Offline Aktivierung**, um fortzufahren.

Net Display Systems

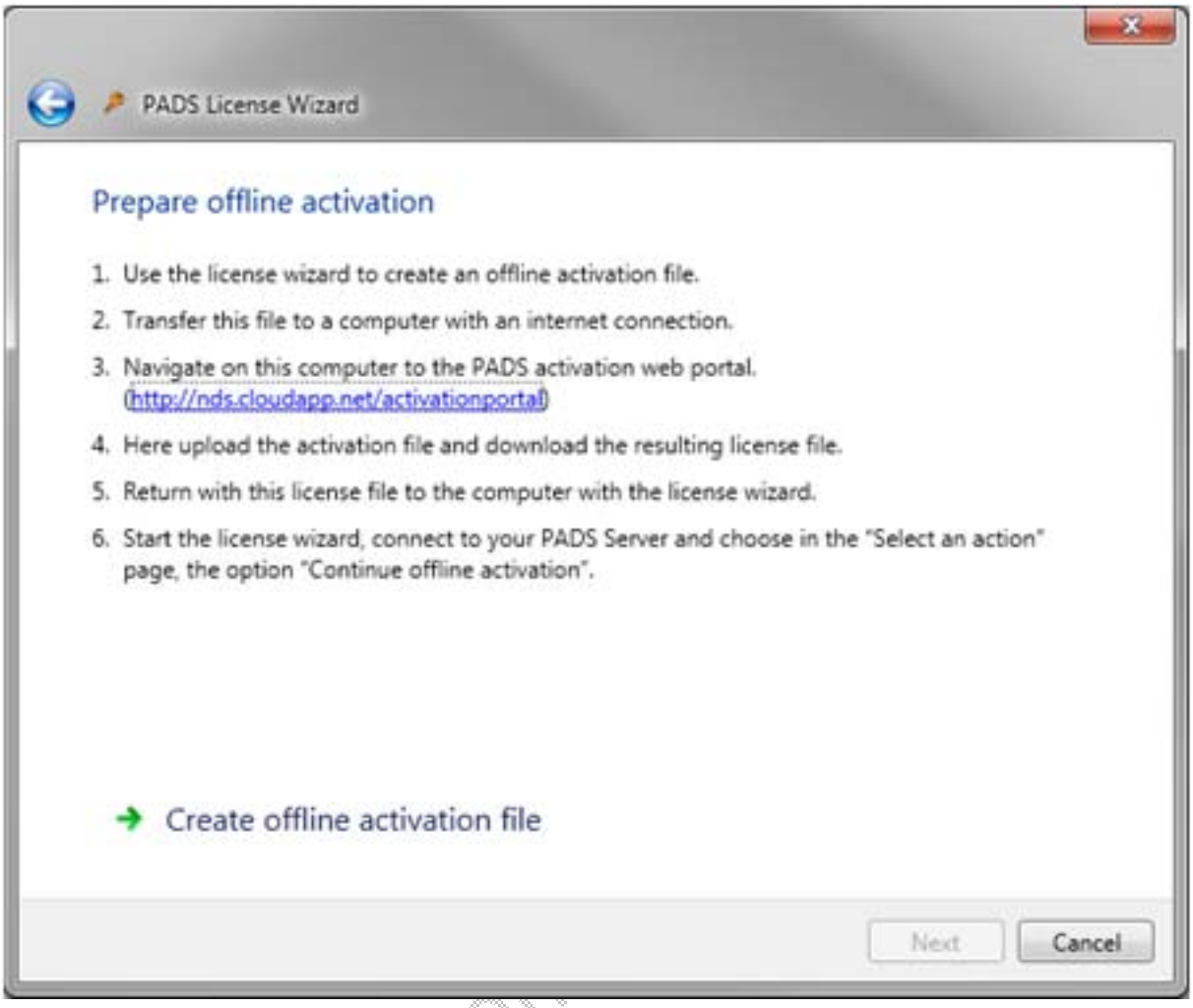

Lesen Sie die Beschreibung sorgfältig und klicken Sie dann auf die Schaltfläche **Erstellen der offline Aktivierungsdatei,** wählen Sie nun einen Ordner in dem die Aktivierungsdatei erstellt und abgelegt werden soll.

Net Display Systems

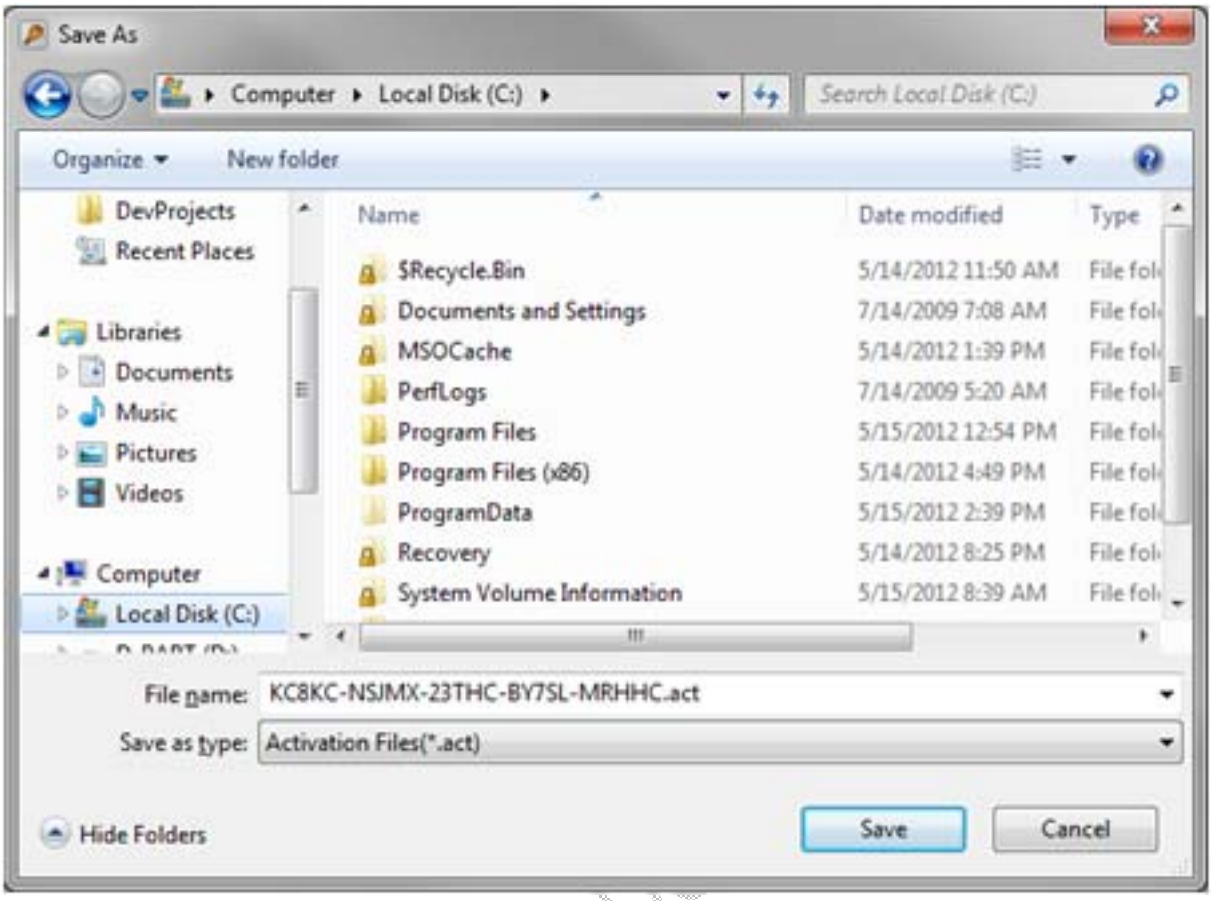

Notiz
Standardmäßig wird der Produktschlüssel als Dateiname vorgeschlagen, aber Sie können einen beliebigen Namen wählen.

Wenn Sie den Speicherort und den Namen der Aktivierungsdatei angegeben haben, wird der Assistent geschlossen.

Nun ist die Aktivierungsdatei erstellt, und Sie können die Datei auf einem Datenspeicher wie einen USB-Stick laden. Nun gehen Sie zu einem PC, der über eine Internetverbindung verfügt.

Die Lizenzdatei von dem Aktivierungsportal erhalten

Rufen Sie das Net Display Systems Aktivierungsportal unter:
nds.cloudapp.net/activationportal auf.

Klicken Sie auf **Weiter**

Net Display Systems

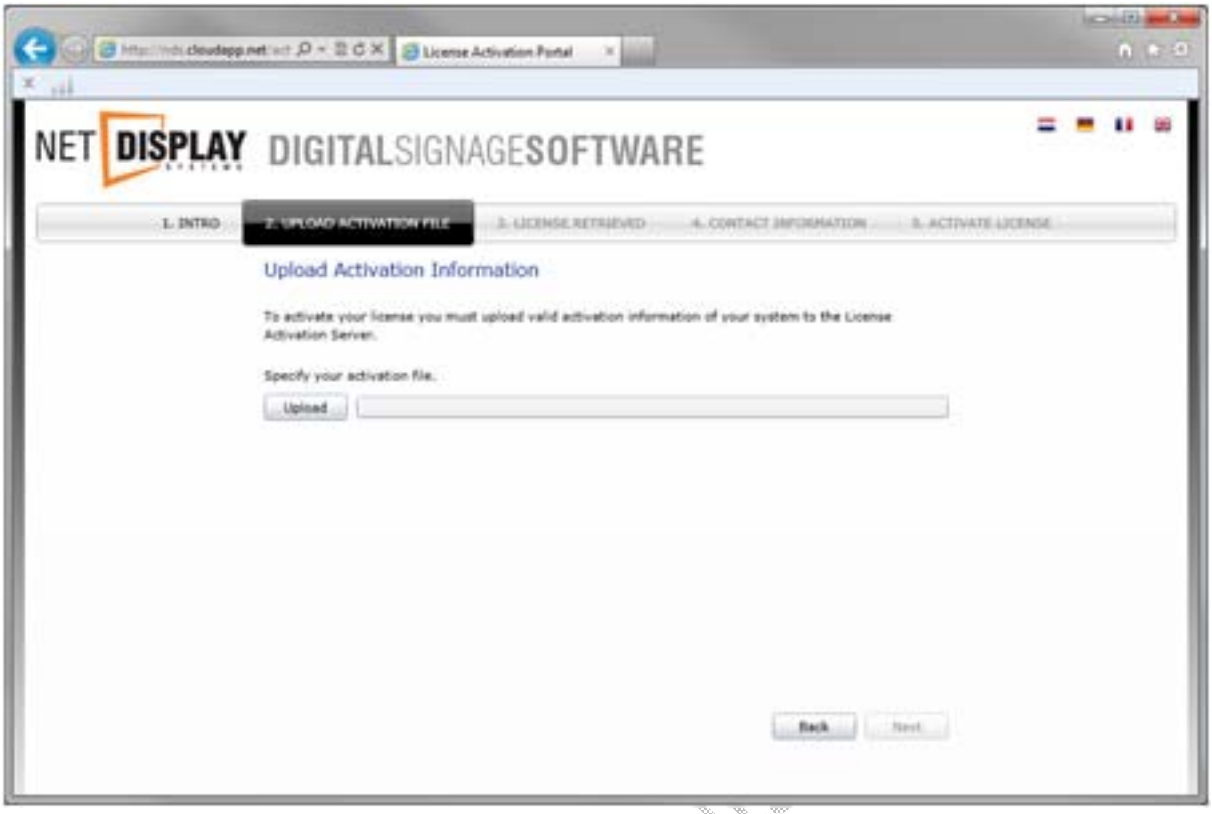

Klicken Sie auf **Hochladen**, selektieren Sie die Aktivierungsdatei.

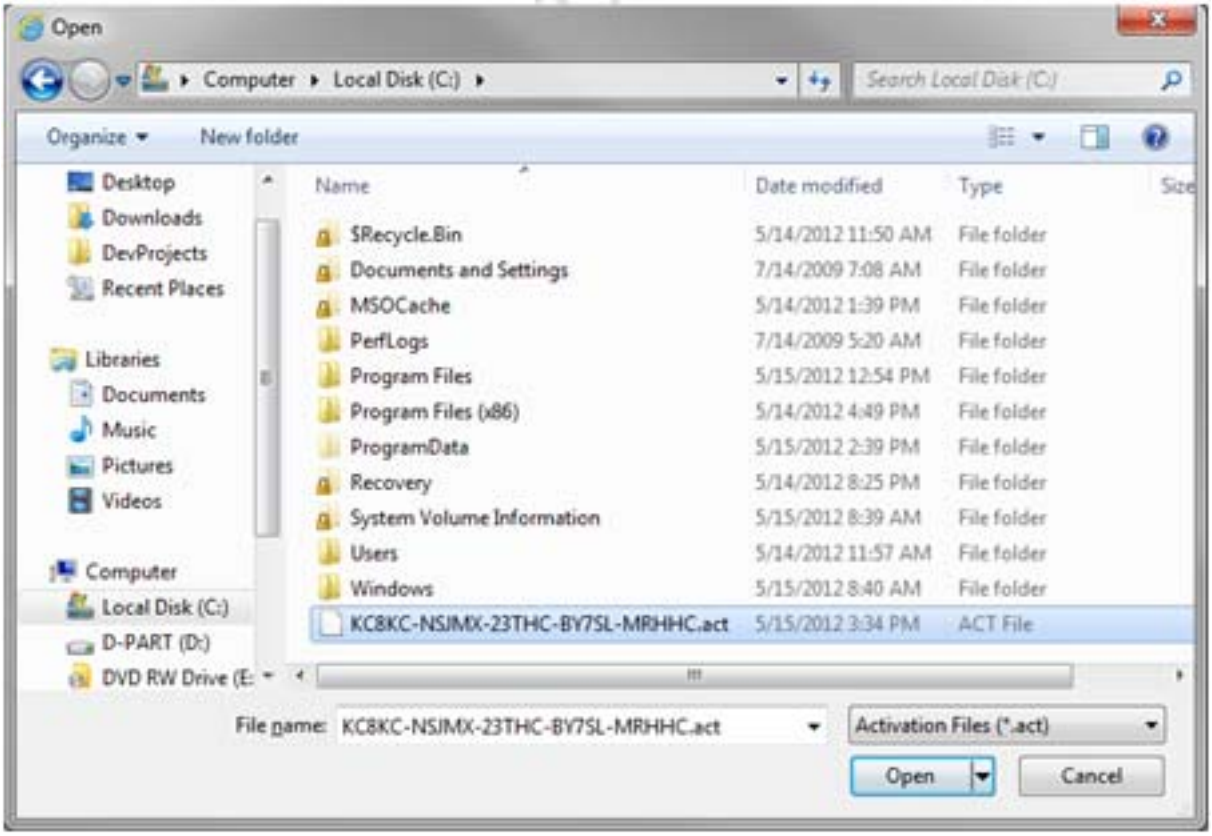

Wählen Sie die Aktivierungsdatei aus und klicken Sie auf **Öffnen**, um die Position zu bestätigen. Evtl. müssen Sie die Dateiendung von *.akt auf nur *.act anpassen.

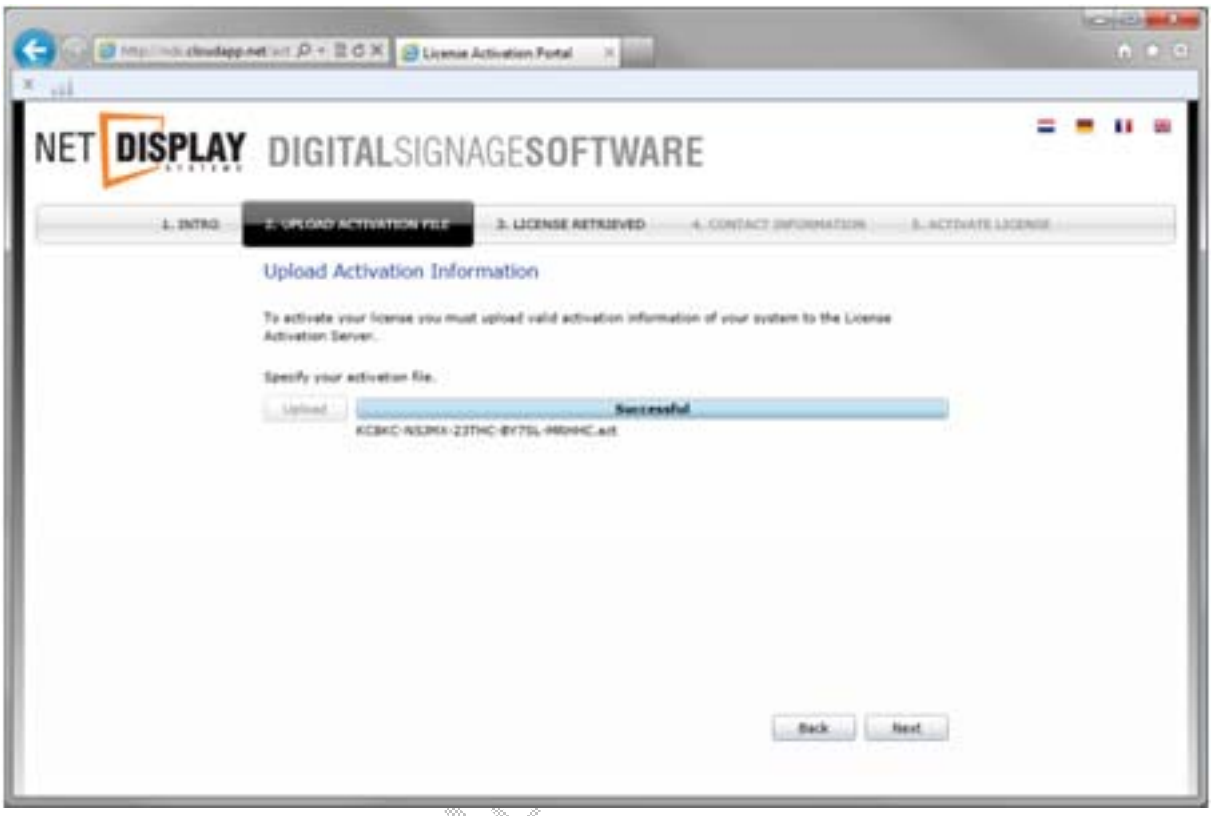

Wenn der Upload erfolgreich war, klicken Sie auf **Weiter**, um fortzufahren.

Net Display Systems

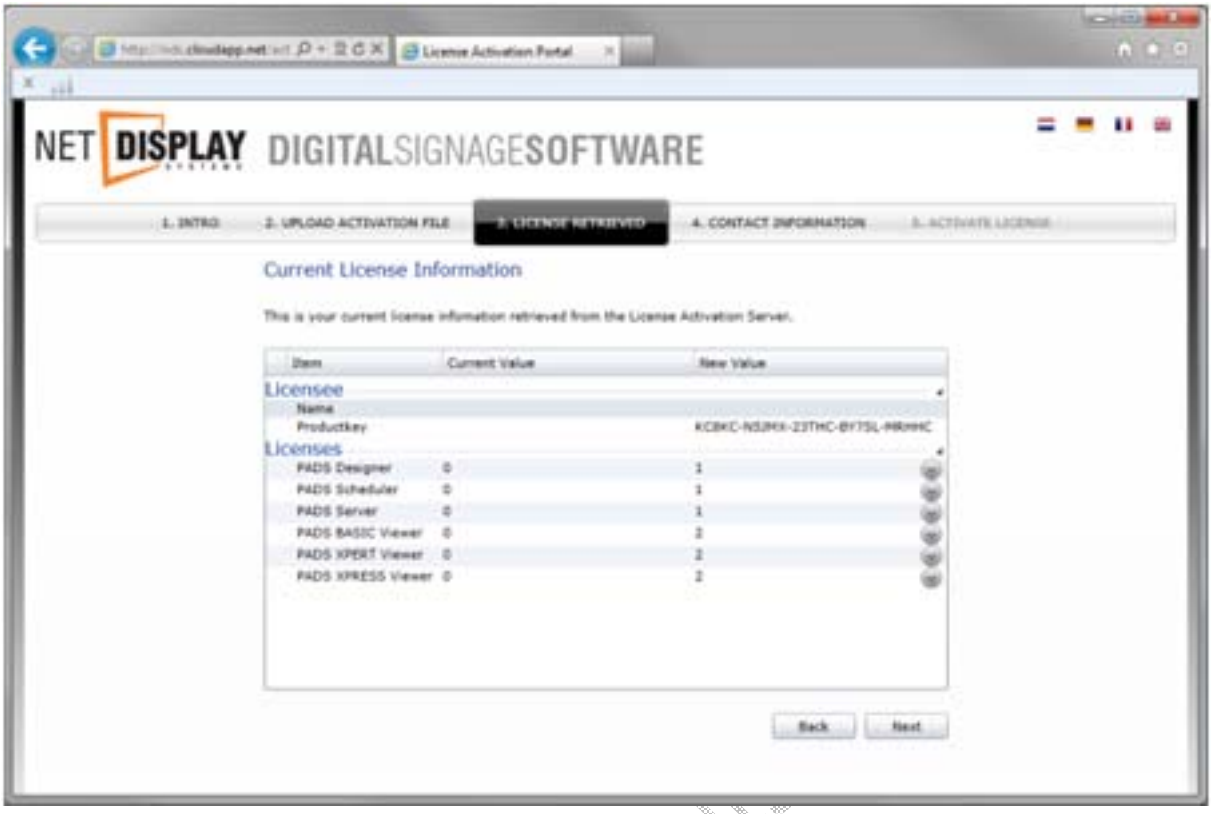

Der Lizenzaktivierungs-Server wird die Lizenzinformationen online von Net Display Systems abrufen. Er fordert Sie auf, die Informationen zu überprüfen. Wenn alle Informationen korrekt sind, klicken Sie auf **Weiter**, um fortzufahren. Überprüfen Sie die Kontaktinformationen.

Net Display Systems Deutschland

Wenn alle Informationen korrekt sind, klicken Sie auf **Weiter**

Klicken Sie auf **Download**, um anzugeben, wo die Lizenzdatei abgelegt werden soll.

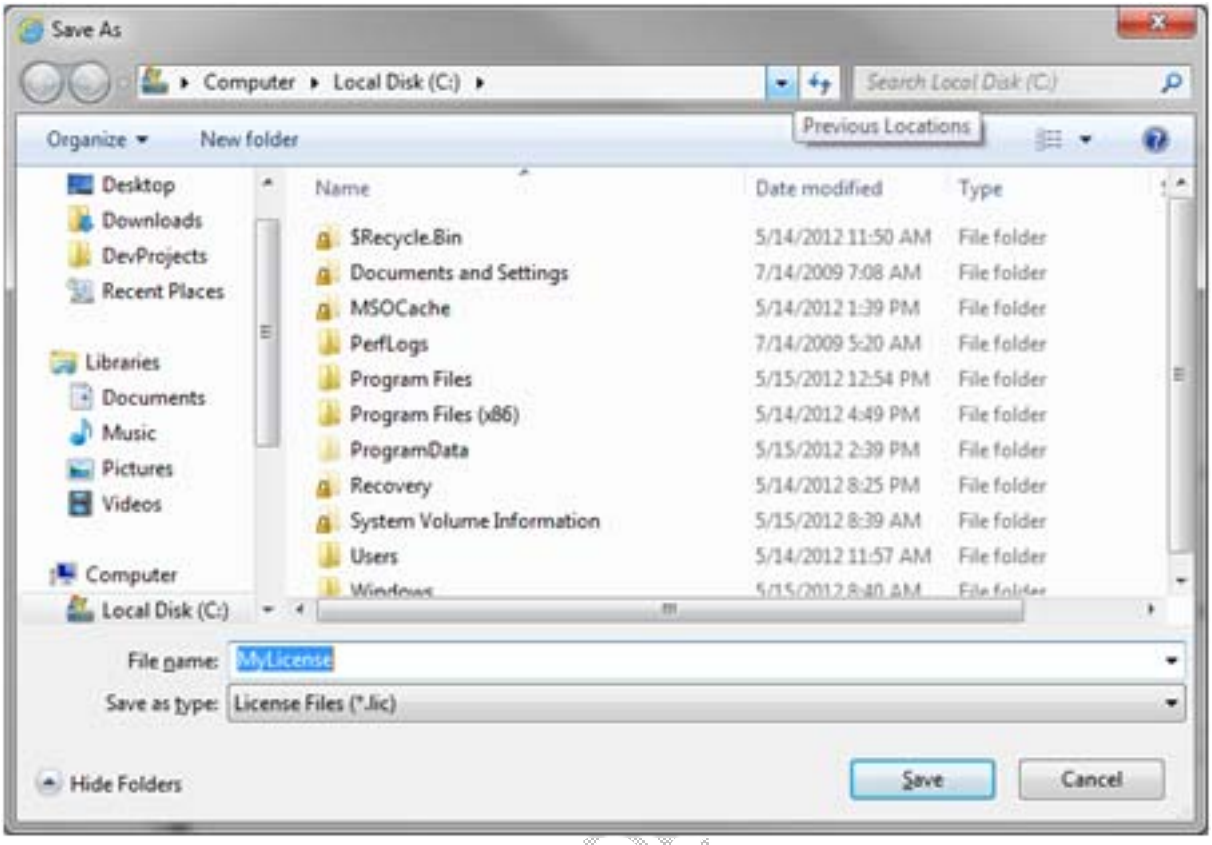

Geben Sie den Speicherort an und klicken Sie auf **Speichern**, um fortzufahren.

Net Display Systems De

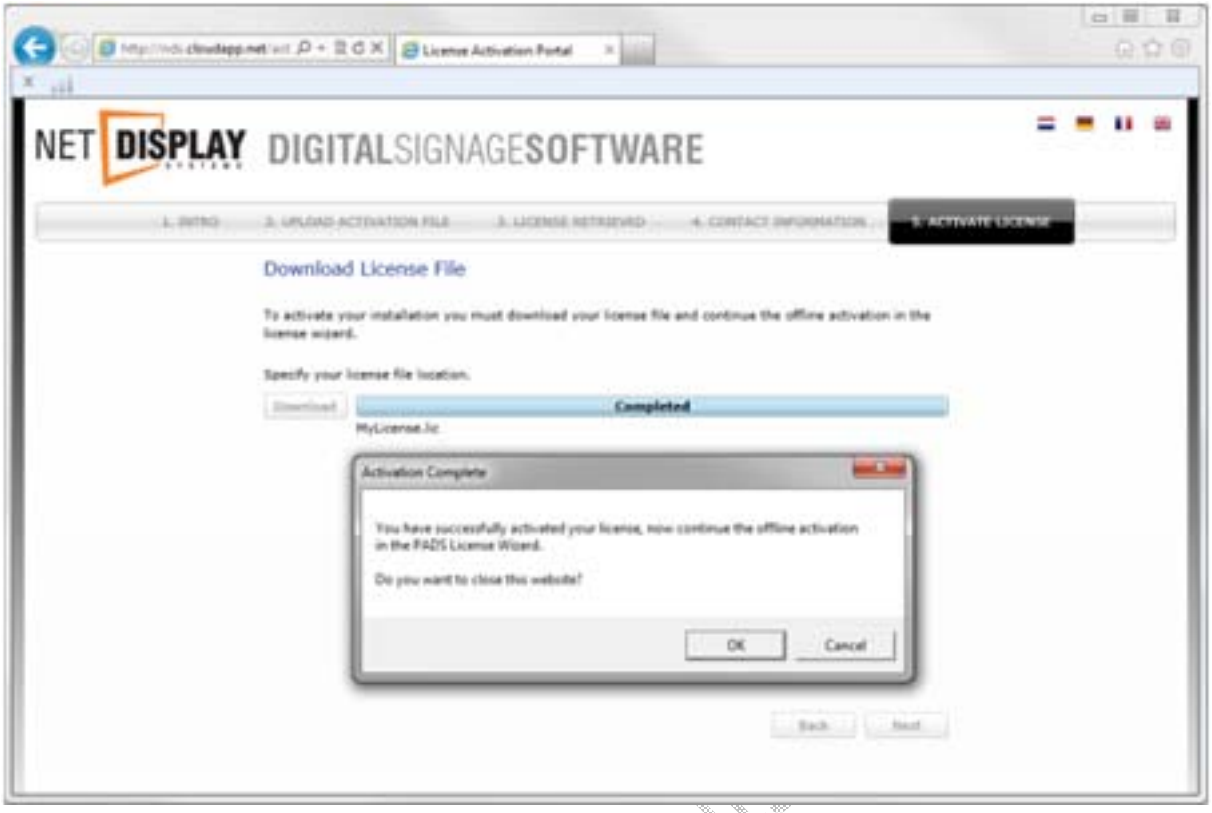

Die Lizenzdatei wird heruntergeladen. Klicken Sie auf **OK**, um das Aktivierung Portal zu schließen.

Die Offline-Aktivierung abschließen

Die Lizenzdatei ist nun auf dem Datenträger gespeichert. Jetzt können Sie die PADS-Installation mit Hilfe des PADS Lizenz Assistenten abschließen.

An dem PC an dem Sie vorher die Offline-Aktivierung begonnen haben, wiederholen Sie die ersten Schritte, wie oben in diesem Dokument beschrieben, bis Sie den aktuellen Lizenzinformationen-Bildschirm erreichen:

Net Display Systems Deutschland

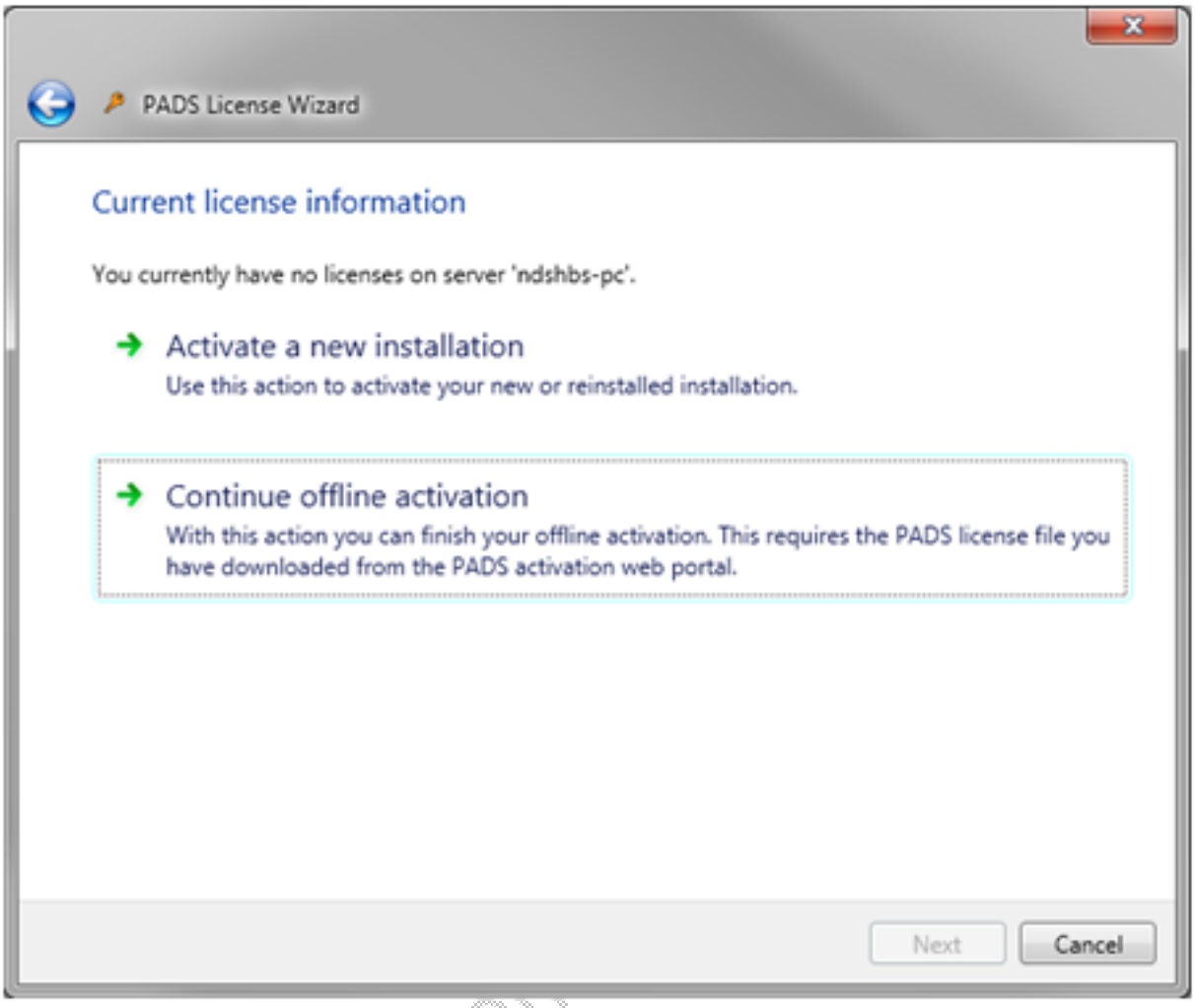

Klicken Sie auf **Weiter mit Offline-Aktivierung**, um fortzufahren.

Net Display Systems

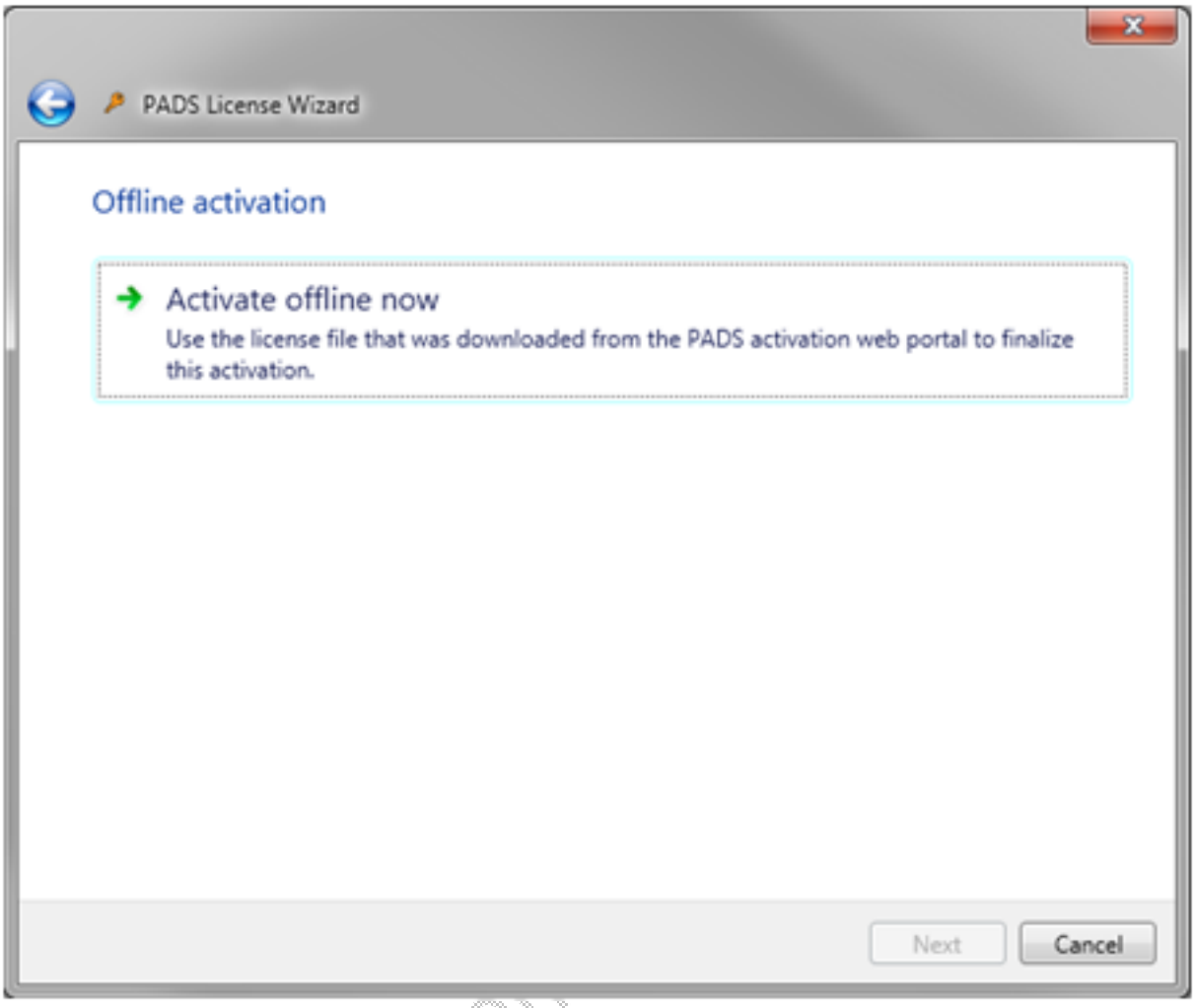

Klicken Sie **Jetzt offline aktivieren**, um fortzufahren. Ein Dialogfenster erscheint.

Net Display Systems

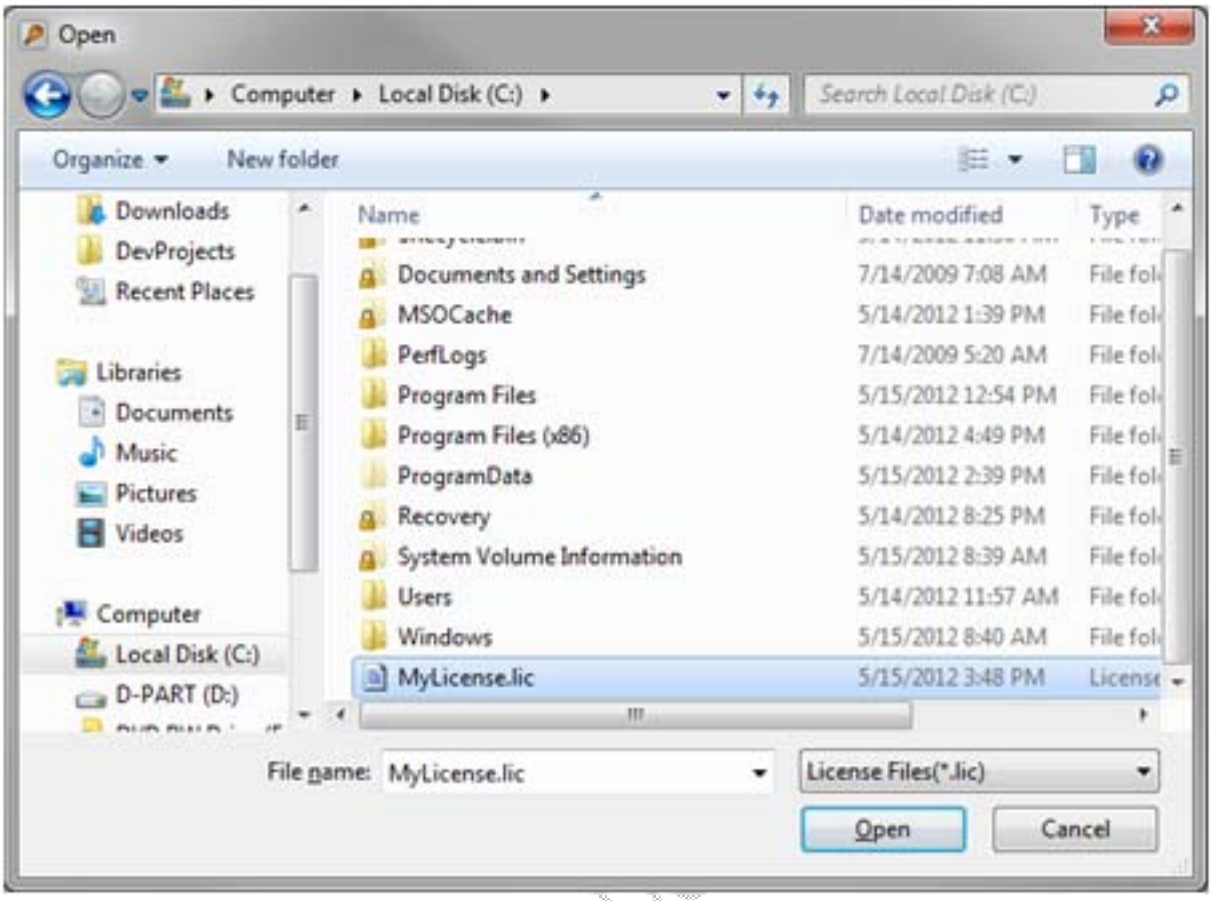

Wechseln Sie zu der Lizenzdatei, wählen Sie sie aus und klicken Sie auf **Öffnen**, um die Lizenzdatei abzurufen. Die eigentliche Aktivierung wird danach sofort gestartet.

Net Display Systems

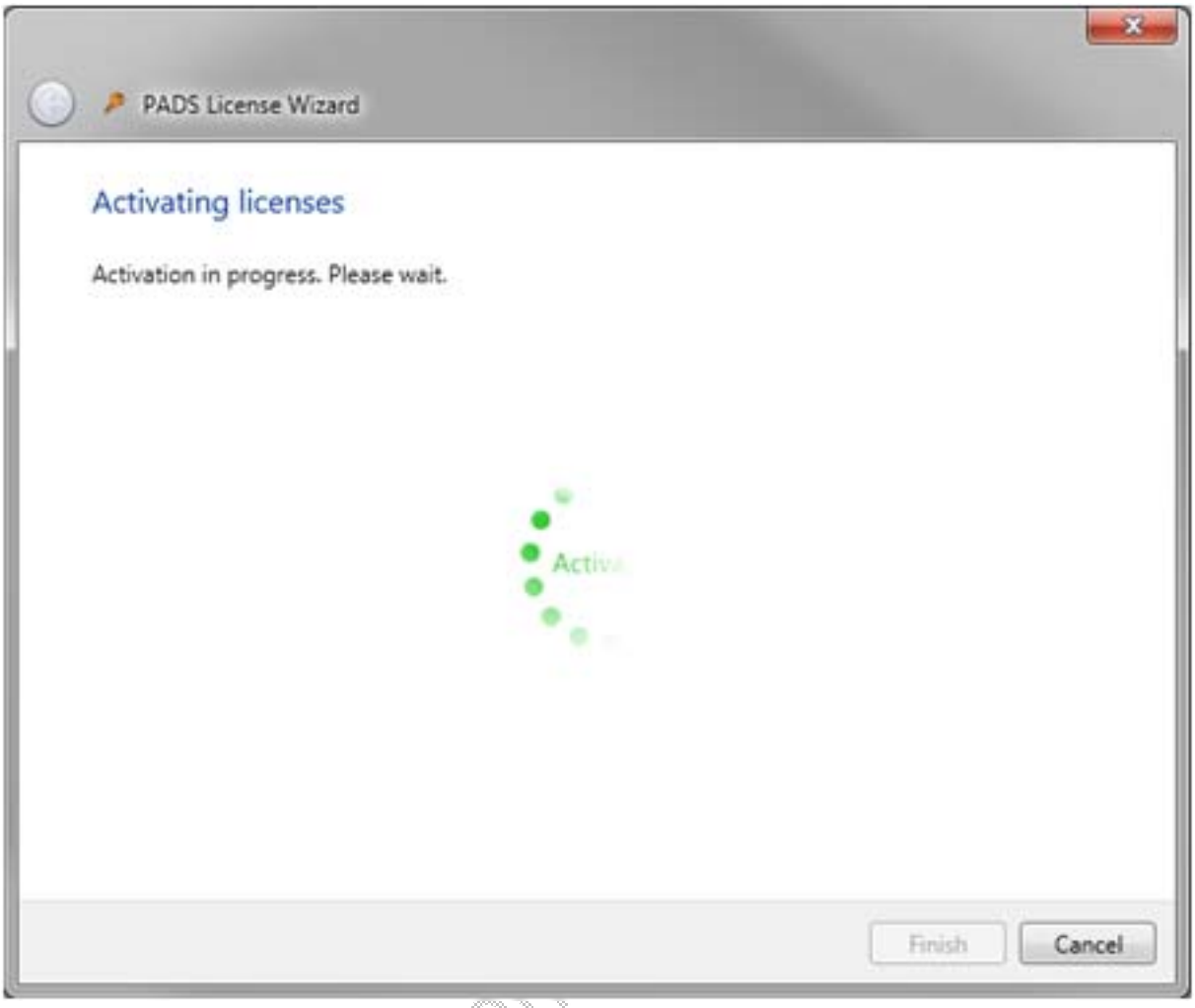

Die Lizenz wird aktiviert.

Net Display Systems

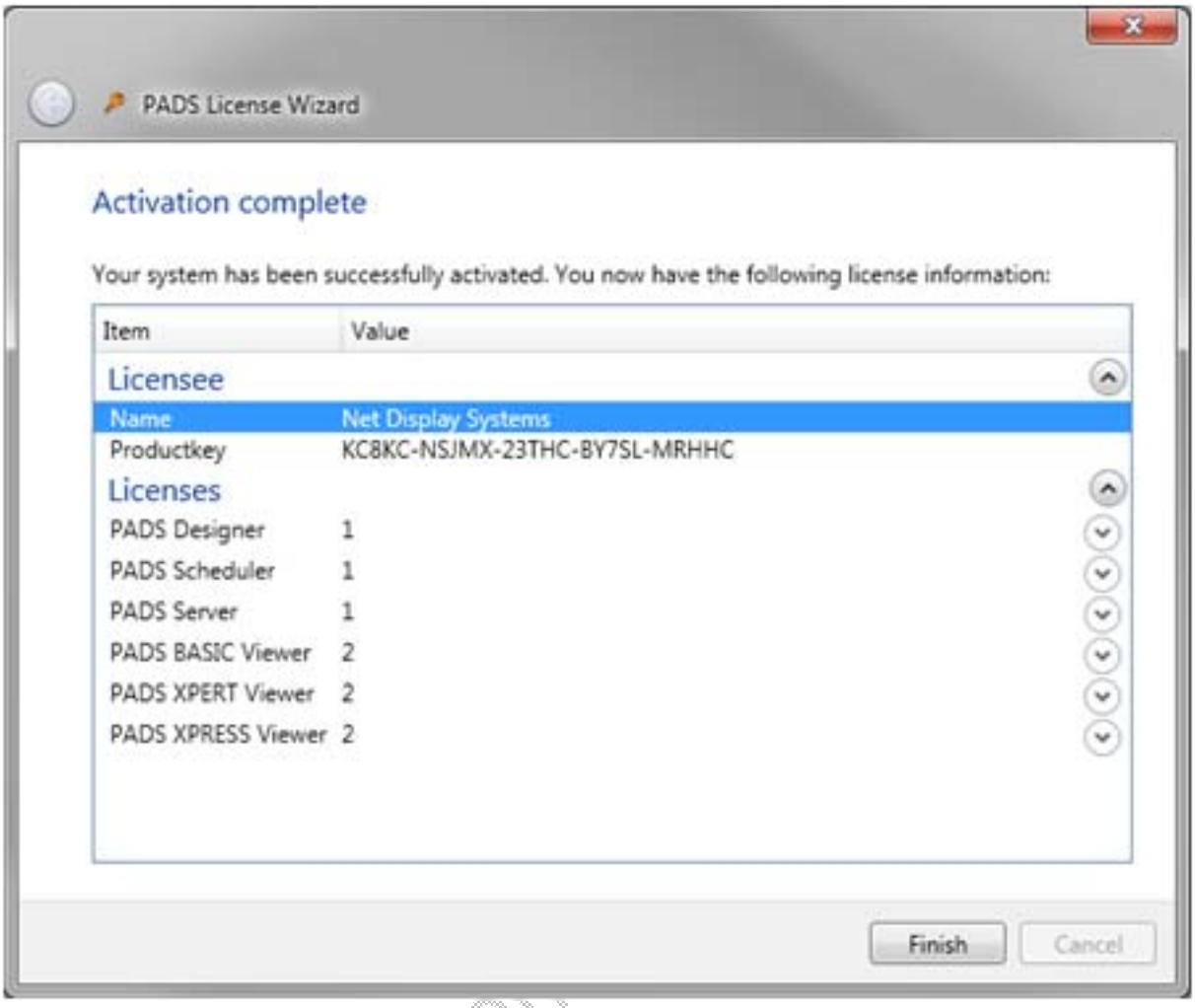

Klicken Sie auf **Fertig stellen**, um die Aktivierung abzuschließen und verlassen Sie den PADS Lizenz Assistenten.

Ihre Installation ist jetzt aktiviert.

Net Display Systems